

## Mappami

Lånernummer eller e-postadresse

PIN-kode

Husk meg på denne maskinen

Logg inn

Glemt pinkode?

Bli låner?

SØK, FORNY OG BESTILL PÅ

[www.arendalbibliotek.no](http://www.arendalbibliotek.no)

Mappa mi/Mine lån

Logg inn med:

Brukernavn: lånernummer (eller epost-  
adresse)

Passord: PIN-kode.

Spør i ekspedisjonen om å få PIN-kode

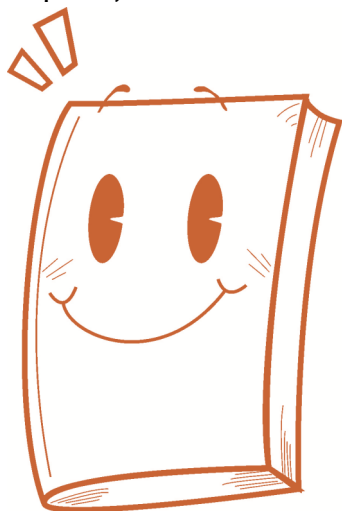

I henhold til gjeldende personlovgivning (GDPR) trenger Arendal bibliotek ditt samtykke for å kunne lagre personopplysninger som trengs for å bli låner.

For at du skal kunne låne bøker og annet materiale fra Arendal bibliotek lagrer vi følgende informasjon i vårt lånerregister:

### Kontaktinformasjon

Fødselsnummer

Kjønn

Nasjonalt lånekortnummer

Pinkode

Opplysninger om hva som er utlånt til enhver tid. Vi lagrer ikke historikk om tidligere lån, men dette er en funksjon som kan aktiveres av låner på «Mappami» på [arendalbibliotek.no](http://arendalbibliotek.no).

Når du abonnerer på nyhetsbrev fra Arendal bibliotek, lagrer vi kun din e-postadresse. Vi vil aldri benytte dine personlige opplysninger til andre formål.

Du kan til enhver tid kreve innsyn i hva vi har lagret om deg.

Biblioteket er kameraovervåket. Informasjon slettes i henhold til gjeldende lovverk.



# Arendal bibliotek

*- oasen i sentrum*

### ÅPNINGSTIDER (sommertid)

Man-Torsdag	10:00-18:00 (-17:00)
Fredag	10:00-16:00 (-15:00)
Lørdag	11:00-14:00

Har du en smart-mobil.

Får du biblioteket

I lomma, med  
denne app'en.



Lurer du på noe?

Spør oss

Savner du noe?

Tips oss/følg oss på



### TELEFON

Ekspedisjon: 37013910

Epost: [arendal@arendal.folkebibl.no](mailto:arendal@arendal.folkebibl.no)

## DINE RETTIGHETER

Benytte bibliotekets samlinger gratis  
Reservering av bøker/materiale som er utlånt (med visse begrensninger)  
Bestilling av innlånte bøker/materiale som biblioteket ikke har (med visse begrensninger)

## DINE PLIKTER

Gyldig legitimasjon ved opprettelse av lånekort  
Ikke overlate lånekortet til andre, da dette er personlig.

Akseptere utlånsreglementet  
Ta med lånekort ved hvert lån  
Overhold innleveringsfristene

Betale gebyr når lånefristen ikke overholdes  
Være ansvarlig for bøker/materiale lånt på eget lånekort

Erstatte bortkommet eller beskadiget materiale  
Fremvis vesker og lignende på forespørsel ved utløst alarm

Meld fra om endringer av adresse, telefonnummer eller e-postadresse

## LÅNEKORT

Alle kan få lånekort fra og med skolestart

Lånekortet gjelder alle media

Barn under 15 år må ha underskrift fra foresatt for å få eget kort

## LÅNETID

4 uker for bøker, fornying inntil 3 ganger hvis ingen andre venter  
4 uker for lydbøker, fornying 1 gang  
1 uke for hurtiglånsbøker, ingen fornying  
1 uke for film og tidsskrifter  
8 uker for språkkurs  
2 uker for musikk og spill

## PURREGEBYR OG ERSTATNING

Dersom lånetiden ikke overholdes må det betales purregebyr. Låner får ikke låne mer før gebyr er gjort opp.

Etter 2. purring blir det sendt ut erstatningskrav.

Kravet vurderes i hvert enkelt tilfelle. I tillegg kommer gebyrer.

Erstatningskrav som ikke blir gjort opp sendes Lindorff for inkasso. I den forbindelse vil fødselsnummeret bli brukt til identifikasjon.

For gjeldende gebyrer og erstatningsbeløp se våre nettsider: [www.arendalbibliotek.no](http://www.arendalbibliotek.no)

## ARENDALE BIBLIOTEK INNMELDINGSBLANKETT

Mann  Kvinne

Ønsker du å motta: Arrangement for voksne  Arrangement for barn  Endringer i åpningstider

Etternavn: \_\_\_\_\_ Fornavn: \_\_\_\_\_

Adresse: \_\_\_\_\_ Mobil: \_\_\_\_\_

Postnummer: \_\_\_\_\_ Poststed: \_\_\_\_\_

E-post: \_\_\_\_\_ Fødselsnummer: \_\_\_\_\_

For låner under 15 år:

Etternavn foresatt: \_\_\_\_\_ Fornavn foresatt: \_\_\_\_\_

Underskrift låner: \_\_\_\_\_ Underskrift foresatt: \_\_\_\_\_